



☞ SIGEFI

Más accesible. Más eficiente.

Más SIGEEFI

El **6** de marzo
es más.



Introducción

Agenda del Evento

Inicio: Café de bienvenida

9:00–9:30

SIGEFI hasta ahora

9:30–9:45

Novedades: Funcionalidades actuales y previstas para 2024

9:45–10:15

Ponencias:

10:15–11:30

CEPSA.

Conciliación del SII

Begoña Muñoz | Responsable Gestión fiscal CEPSA BUSINESS SERVICES

REDEIA.

Integración de la Orden de Pago con Tesorería y Contabilidad

Alberto Cánovas | Jefe Departamento Fiscal

Álvaro López | Responsable de Aplicaciones

REPSOL.

Gobernanza Fiscal. Compliance y Reporting Fiscal Internacional

Juan Pablo Ghelardi | Director de Asuntos Fiscales Corporación

Más SIGEFI: Presentación del nuevo SIGEFI

Aperitivo y Networking

11:30–11:50

11:50–12:30

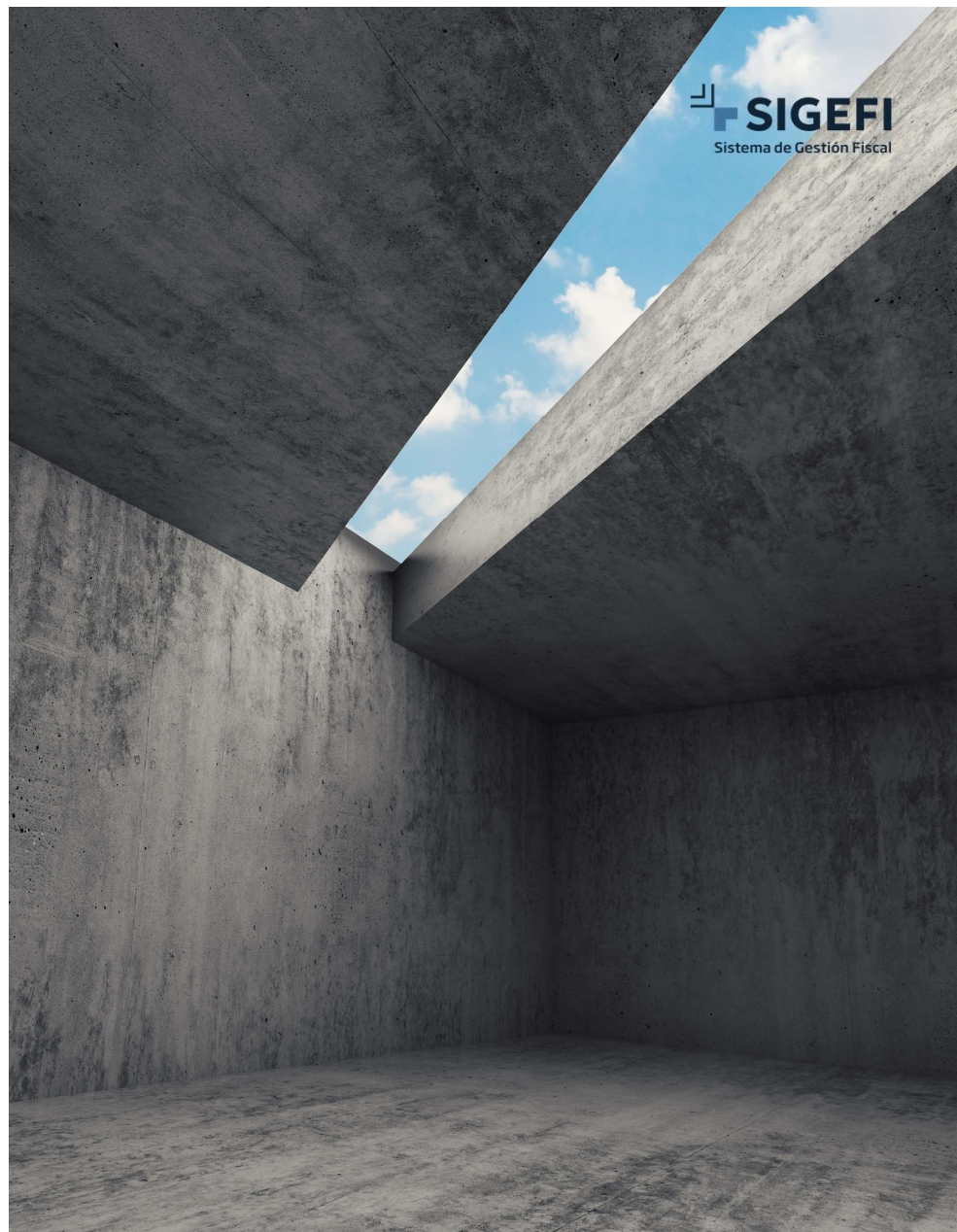



Más accesible. Más eficiente.

Más SIGEFI

Introducción y
estado de SIGEFI
hasta ahora

Introducción

Ponentes

minsait

An Indra company



Cesar García Navarro
Director Soluciones SAP



An Indra company



Trabajo “codo con codo” con vosotros



Algunos Datos

+15

Años

+ 45

Clientes

+5.00

Sociedades

+750.00

Declaraciones

+1.100

Usuarios

+100

Países

Cientes actuales

Evolución Histórica



Valores y Beneficios de SIGEFI

A nivel funcional

- ✓ Flexibilidad de la solución, adaptación al cliente
- ✓ Adaptación legal continua disponible
- ✓ Evolución funcional constante
- ✓ Soporte a usuario personalizado
- ✓ Acompañamiento en los periodos de presentación
- ✓ Equipo experto fiscal y funcional



A nivel técnico

- ✓ Capacidad de Integración con vuestros Sistemas de Negocio
- ✓ Seguridad de la Plataforma y de la Solución
- ✓ Constante evolución tecnológica
- ✓ Equipo técnico especialista

Beneficios

- ✓ Disminución del riesgo de incumplimiento
- ✓ Seguimiento en tiempo real
- ✓ Trazabilidad
- ✓ Homogeneización de procesos
- ✓ Reducción de tiempos y costes
- ✓ Análisis fiscal completo

Equipo de profesionales



Cesar García Juan M^a Cobo Jaime Garrido Manuel Gonzalez



David Moreno Miguel Barge Mercados Indra PMO Vanesa Franco

Equipo Técnico

Eli Mena Marta Beltrán



Borja Correa Carlos Gonzalo Lucia Castillo Javier Martínez Somea Herradi

Xavi Salvadó Llorenç Roca Carlo Arjona



Ana Álvaro Fernando Macho Carlos Augusto Victor Sisiruca Francisco Muñoz

Roberto Otero Miguel Gallardo John Marte

minsait

An Indra company

Módulos SIGEFI



Puntos Relevantes

Transformación

A dónde vamos....

SIGEFI se encuentra en constante evolución y en un proceso de Transformación de la Plataforma Fiscal, ¡MÁS SIGEFI!

Pero eso os lo vamos a contar más tarde





Más accesible. Más eficiente.

MÁS SIGEEFI



Más accesible. Más eficiente.

Más SIGEEFI

Nuevas

Funcionalidades

Roadmap 2024

Índice

- 1. Funcionalidades ya disponibles
- 2. Roadmap 2024



01

Funcionalidades
ya disponibles
en SIGEFI

Conciliación del SII



Contabilidad



Información de AEAT
con todas las facturas
del SII, en ficheros
CSV

**INFORME DE CUADRE
303 / 322 VS SII**

Ejerc	Periodo	Sociedad	Modelo	Tipo de IV	AS	INFORMACION INCLUIDA	INDICATIVOS	Importe	Importe SII	Diferencia
2021	Octubre	FICTICIO ACTIVO, CIUDADANO	303 Territorio Común	Devengado	1	Resto de operaciones en régimen general		-	-	-
2021	Octubre	FICTICIO ACTIVO, CIUDADANO	303 Territorio Común	Devengado	10	Adquisiciones intracomunitarias de bienes y sen		-	-	-
2021	Octubre	FICTICIO ACTIVO, CIUDADANO	303 Territorio Común	Devengado	11	Adquisiciones intracomunitarias de bienes y sen		-	-	-
2021	Octubre	FICTICIO ACTIVO, CIUDADANO	303 Territorio Común	Devengado	12	Otras operaciones con inversión del sujeto pasiv		-	-	-
2021	Octubre	FICTICIO ACTIVO, CIUDADANO	303 Territorio Común	Devengado	13	Otras operaciones con inversión del sujeto pasiv		-	-	-
2021	Octubre	FICTICIO ACTIVO, CIUDADANO	303 Territorio Común	Devengado	14	Modificación bases y cuotas	R1,R4,R3	90,00	90,00	-
2021	Octubre	FICTICIO ACTIVO, CIUDADANO	303 Territorio Común	Devengado	15	Modificación bases y cuotas	R1,R4,R3	18,90	18,90	-
2021	Octubre	FICTICIO ACTIVO, CIUDADANO	303 Territorio Común	Devengado	16	Operaciones en recargo de equivalencia		-	-	-
2021	Octubre	FICTICIO ACTIVO, CIUDADANO	303 Territorio Común	Devengado	18	Operaciones en recargo de equivalencia		-	-	-
2021	Octubre	FICTICIO ACTIVO, CIUDADANO	303 Territorio Común	Devengado	19	Operaciones en recargo de equivalencia		-	-	-
2021	Octubre	FICTICIO ACTIVO, CIUDADANO	303 Territorio Común	Devengado	21	Operaciones en recargo de equivalencia		-	-	-
2021	Octubre	FICTICIO ACTIVO, CIUDADANO	303 Territorio Común	Devengado	22	Operaciones en recargo de equivalencia		-	-	-
2021	Octubre	FICTICIO ACTIVO, CIUDADANO	303 Territorio Común	Devengado	24	Operaciones en recargo de equivalencia		-	-	-
2021	Octubre	FICTICIO ACTIVO, CIUDADANO	303 Territorio Común	Devengado	25	Modificaciones bases y cuotas del recargo de eq		-	-	-
2021	Octubre	FICTICIO ACTIVO, CIUDADANO	303 Territorio Común	Devengado	26	Modificaciones bases y cuotas del recargo de eq		-	-	-
2021	Octubre	FICTICIO ACTIVO, CIUDADANO	303 Territorio Común	Deducible	28	Por cuotas soportadas en operaciones interiores S1,S5,S7,S9		1.905.215,32	1.930.906,69	-25.691,37
2021	Octubre	FICTICIO ACTIVO, CIUDADANO	303 Territorio Común	Deducible	29	Operaciones interiores - Bienes corrientes - Cuot S1,S5,S7,S9		395.840,35	405.490,40	-9.650,05
2021	Octubre	FICTICIO ACTIVO, CIUDADANO	303 Territorio Común	Deducible	30	Por cuotas soportadas en operaciones interiores		-	-	-
2021	Octubre	FICTICIO ACTIVO, CIUDADANO	303 Territorio Común	Deducible	31	Operaciones interiores - Bienes de inversión - Cu		-	-	-
2021	Octubre	FICTICIO ACTIVO, CIUDADANO	303 Territorio Común	Deducible	32	Por cuotas soportadas en las importaciones de E		-	-	-
2021	Octubre	FICTICIO ACTIVO, CIUDADANO	303 Territorio Común	Deducible	33	Importaciones - Bienes corrientes - Cuota		-	-	-
2021	Octubre	FICTICIO ACTIVO, CIUDADANO	303 Territorio Común	Deducible	34	Por cuotas soportadas en las importaciones de E		-	-	-
2021	Octubre	FICTICIO ACTIVO, CIUDADANO	303 Territorio Común	Deducible	35	Importaciones - Bienes de inversión - Cuota		-	-	-
2021	Octubre	FICTICIO ACTIVO, CIUDADANO	303 Territorio Común	Deducible	36	En adquisiciones intracomunitarias de bienes y s		-	-	-
2021	Octubre	FICTICIO ACTIVO, CIUDADANO	303 Territorio Común	Deducible	37	Adquisiciones intracomunitarias - Bienes corrien		-	-	-
2021	Octubre	FICTICIO ACTIVO, CIUDADANO	303 Territorio Común	Deducible	38	En adquisiciones intracomunitarias de bienes de		-	-	-
2021	Octubre	FICTICIO ACTIVO, CIUDADANO	303 Territorio Común	Deducible	39	Adquisiciones intracomunitarias - Bienes de inve		-	-	-
2021	Octubre	FICTICIO ACTIVO, CIUDADANO	303 Territorio Común	Deducible	40	Rectificación de deducciones		-	-	-
2021	Octubre	FICTICIO ACTIVO, CIUDADANO	303 Territorio Común	Deducible	41	Rectificación de deducciones		-	-	-
2021	Octubre	FICTICIO ACTIVO, CIUDADANO	303 Territorio Común	Deducible	42	Compensaciones régimen especial A. G. y P.		-	-	-
2021	Octubre	FICTICIO ACTIVO, CIUDADANO	303 Territorio Común	Devengado	7	Régimen General	03,Q2,Q4,Q1	1.754.352,12	1.976.556,27	-222.204,15
2021	Octubre	FICTICIO ACTIVO, CIUDADANO	303 Territorio Común	devengado	9	Régimen General		385.649,52	415.076,82	-29.427,30
2021	Octubre	FICTICIO ACTIVO, CIUDADANO	303 Territorio Común	Devengado	3	Régimen General		-	-	-
2021	Octubre	FICTICIO ACTIVO, CIUDADANO	303 Territorio Común	Devengado	4	Régimen General		-	-	-
2021	Octubre	FICTICIO ACTIVO, CIUDADANO	303 Territorio Común	Devengado	6	Régimen General		-	-	-

Descarga Masiva Documentos

Funcionalidad para poder descargar de forma masiva todos los documentos asociados a las declaraciones:

[Consultar Exportaciones de Documentos](#) [Exportación Masiva Documentos Otros Datos](#)

Impuesto	Modelo	Sociedad	Territorio	Ejercicio	Periodo	Nombre Documento	Descripción	Fecha	
<input type="checkbox"/>	IVA	322	Indra 4	TCOM	2024	M1	B87646196-322-2024-M1-8487ACC5GW7YAP29-3225637660393.pdf	Justificante de presentación	Feb 27 2024 11:22AM
<input type="checkbox"/>	IVA	322	Indra 4	TCOM	2024	M1	A80349590-322-2024-M1-EKFJTVLHB3JU784L-3225399999026.pdf	Justificante de presentación	Feb 21 2024 10:08AM
<input type="checkbox"/>	IVA	322	Indra 4	TFAL	2024	M1	Acuse Mod. 322 01-2024 CGE Alava.pdf	Fichero con justificante (introducido por el usuario)	Feb 23 2024 11:13AM
<input type="checkbox"/>	IVA	322	Indra 4	TFAL	2024	M1	Mod. 322 01-2024 CGE Alava.pdf	Fichero con justificante (introducido por el usuario)	Feb 23 2024 11:14AM
<input type="checkbox"/>	IVA	322	Indra 4	TFGU	2024	M1	Mod. 322 01-2024 CGE Guipuzcoa.pdf	Fichero con justificante (introducido por el usuario)	Feb 23 2024 11:11AM
<input type="checkbox"/>	IVA	322	Indra 4	TFVI	2024	M1	Mod. 322 01-2024 CGE Vizcaya.pdf	Fichero con justificante (introducido por el usuario)	Feb 23 2024 11:06AM

- ✓ **Consultar Exportaciones**, es donde se genera el fichero ZIP de los documentos seleccionados.
- ✓ **Exportación Masiva** será donde se seleccione los datos a querer descargar (Pdf, Word, Excel..)
- ✓ Se pueden seleccionar varias: sociedad, modelos, ejercicios y periodos.

The screenshot shows a data table with columns for values and status indicators (green checkmarks). A modal window titled 'Aviso' is open, displaying the following information:

- Exportación Masiva de Documentos**
- David Moreno
- 2024-03-04
- ExportacionDocOtrosDatos_20240304_124305.zip
- 2020-12-02
- Cerrar Ventana
- Descarga

Cuadros de mando Power BI

Impuesto de Sociedades

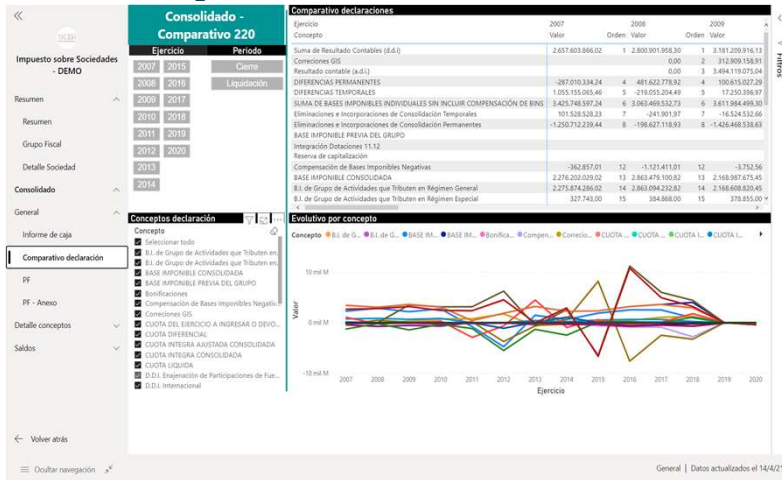

Tributos locales

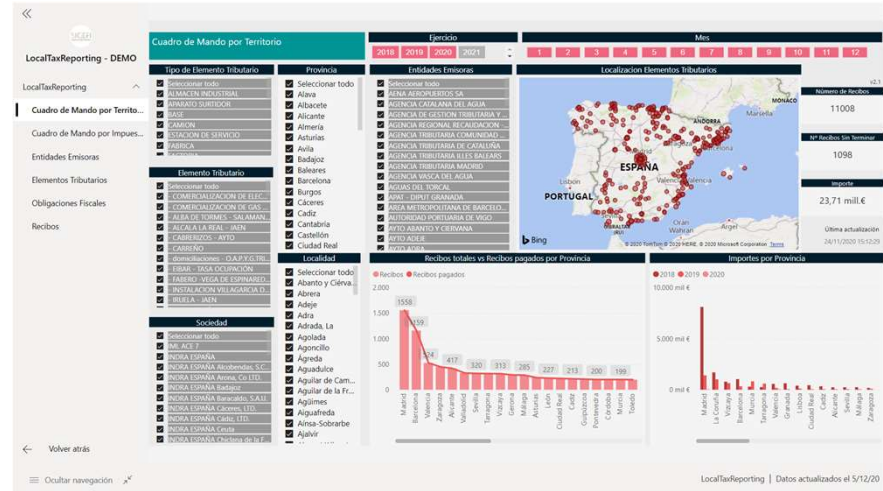

Reporting Fiscal

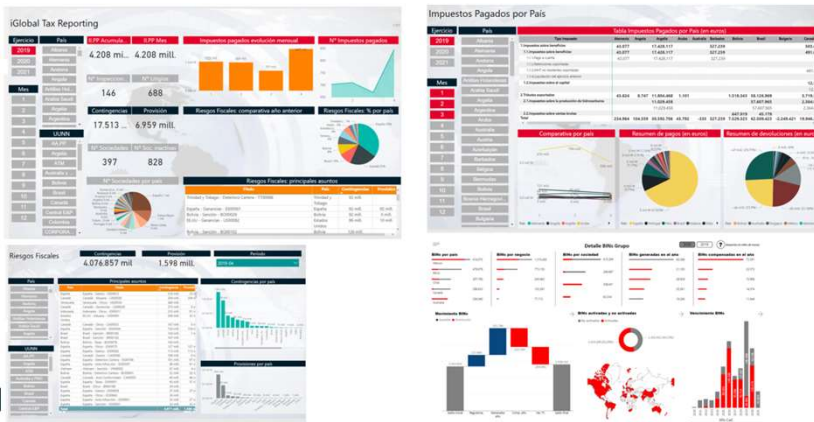

InDirectos

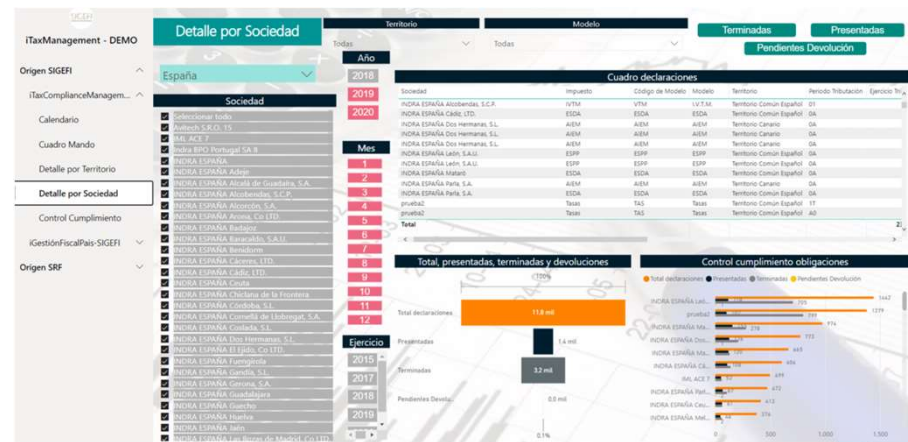

Integración con vuestro Directorio Activo

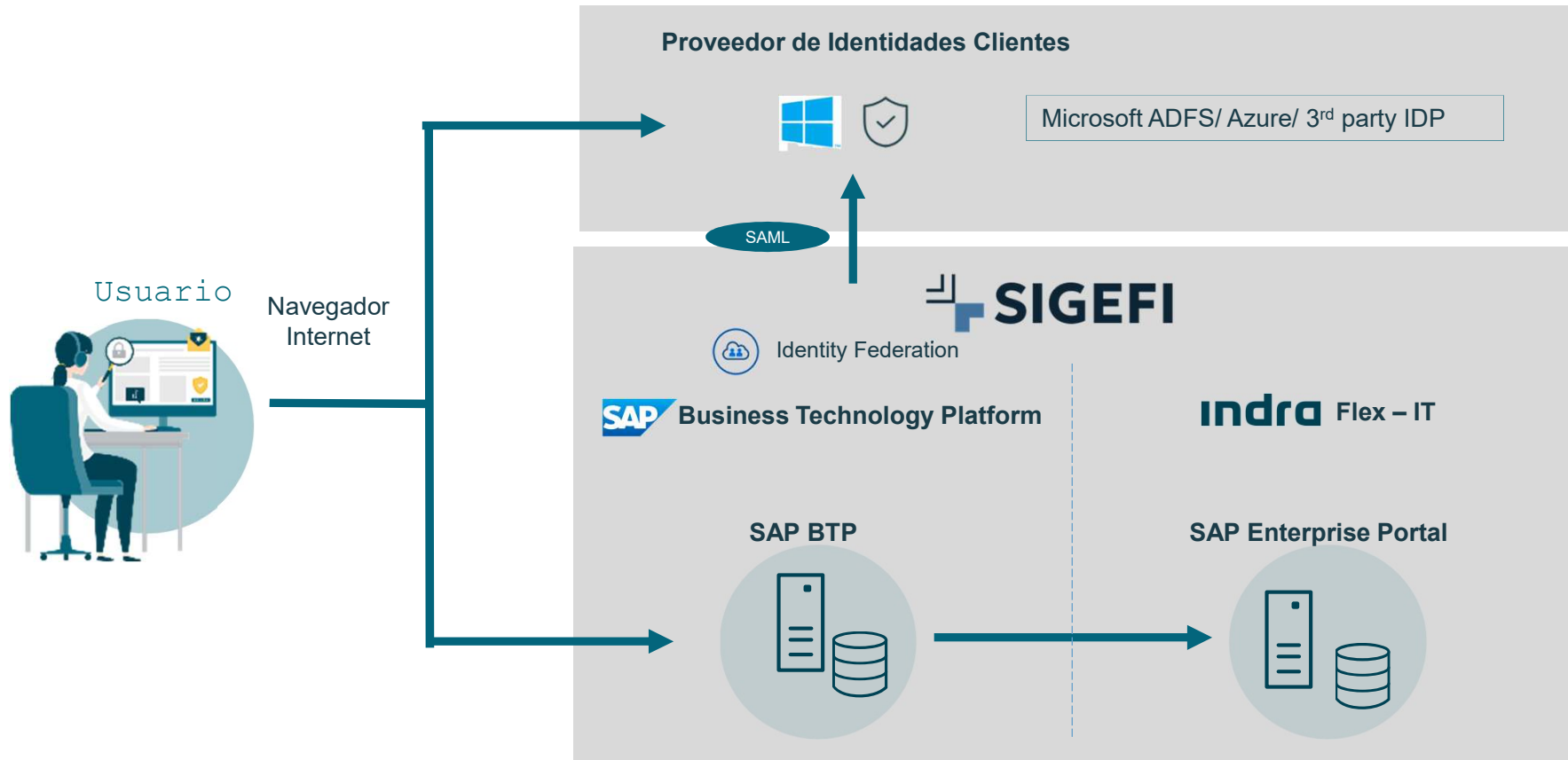

Alertas de declaraciones próximas a vencer

Ejemplo de alarma definida:



Usuario Generico SIGEFI Integración

SIGEFI - Aviso - Responsable de impuesto

Roles

- ✓ Gestor de Impuesto
- ✓ Responsable de Impuesto
- ✓ Responsable de pago

Las siguientes declaraciones vencerán en 2 días laborables:

SOCIEDAD	MODELO	TERRITORIO	PERIODO	FECHA LÍMITE PRESENTACIÓN	ESTADO DECLARACIÓN
Minsait	303	TCOM	10	02/12/2019	NO VALIDADA
Minsait	303	TCOM	10	02/12/2019	NO VALIDADA

La periodicidad de aviso:

- ✓ En días fijos
- ✓ Intervalo de días

Estados de la declaración:

- ✓ Error en la carga de la interface
- ✓ No esté finalizado el Premodelo
- ✓ No esté validada la declaración
- ✓ No esté lanzada la orden de pago
- ✓ La declaración no esté presentada

Impuesto Especial para la Reducción del Plástico

1 Extracción y envío desde los Sistemas de Negocio.

2 Carga información por plantilla Excel.

3 Interfaz de Entrada en SIGEFI.

4 Tratamiento de los datos recibidos y generación de los modelos.

5 Gestion de los registros en el libro de existencias.

6 Cálculo y Volcado de registros que pertenecen al modelo 592.

7 Cálculo y Volcado de registros que pertenecen al modelo A22.

8 Envío directo a la AEAT del libro de existencias desde SIGEFI.

9 Relleno y envío manual del formulario web modelo 592 y A22

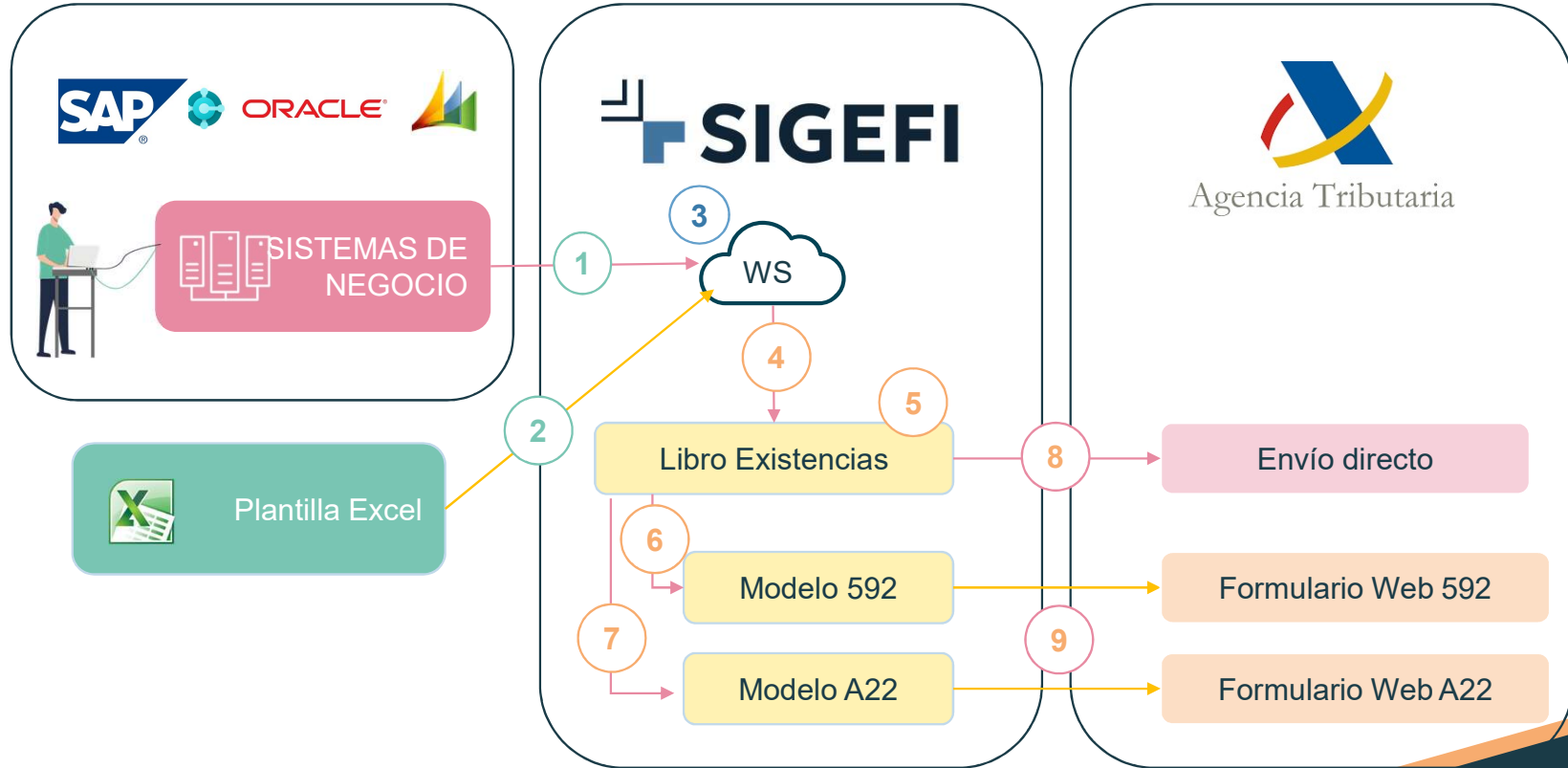
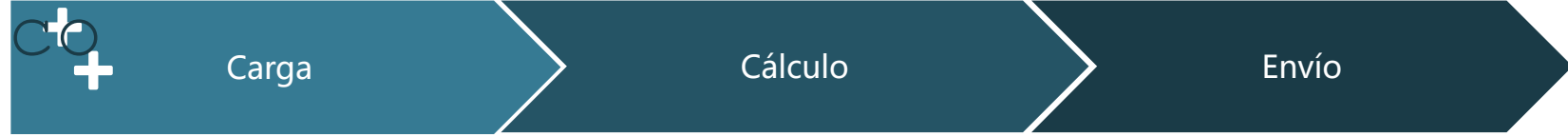

Modelo 349

Modelo completo



Agencia Tributaria
Delegación de Administración de: _____ Código Administración: _____

Declaración recapitulativa de operaciones intracomunitarias. €
Art. 78 al 81 del Reglamento del I.V.A. aprobado por el R.D. 1624/1992, de 29 de diciembre (B.O.E. del 31)

Modelo 349

Declaración recapitulativa de operaciones intracomunitarias -
Calcular

Identificación | **Resumen declaración** | Operaciones | Datos de Contacto | Orden de pago

Número total de operadores intracomunitarios: 01:

Importe de las operaciones intracomunitarias: 02:

Número total de operadores intracomunitarios con rectificaciones: 03:

Importe de las rectificaciones: 04:

Presentación Directa



Finalizar Premodelo | Regenerar premodelo | Guardar | Imprimir | Importar | Exportar

Operaciones Intracomunitarias

Operaciones Intracomunitarias				Rectificaciones de periodos anteriores							
Cód. País	NIF Comunitario	Apellidos y nombre o razón social	Clave	BI O Importe	Ejercicio	Periodo	BI Rectificada	BI Declarada Anteriormente	Código	Estado	Mensaje
ES	51992498D	MORENO GARCIA DAVID	E	54.356,83							
DE	50867103G	FELIPE PARRA LAURA	D	12.983,12							

CÓD. PAÍS	NIF COMUNITARIO	APELLIDOS Y NOMBRE O RAZÓN SOCIAL	CLAVE	BI O IMPORTE	EJERCICIO	PERIODO	BI RECTIFICADA	BI DECLARADA ANTERIORMENT
ES	51992498D	MORENO GARCIA DAVID	E	54.356,83				
DE	50867103G	FELIPE PARRA LAURA	D	12.983,12				

Envío certificados

retenciones

- ✓ Individualización de los certificados
- ✓ Certificados con reparto y sin reparto
- ✓ Gestión de los emails de los proveedores
- ✓ Control del estado de los envíos de certificados.

SIGEFI > Mantenimiento > Mantenimiento Retenciones

Mantenimiento de perceptores

Envío certificados | Perceptores

Buscar

Modelo 296 Territorio Común Español - Ecoplanta Molecular Recycling Solutions, S.L. - 1769 - null

Fichero de certificados	Descripción	Fecha
CertificadosPorTerritorioSinDetalle.zip	Certificados perceptores	2024/02/28 12:23:13.002
CertificadosPorTerritorioConDetalle.zip	Certificados perceptores	2024/02/28 12:28:16.002
Certificados.zip	Certificados perceptores	2024/02/28 12:30:15.002

Página: Tamaño de página:

<input type="checkbox"/>	Nombre del certificado	Email del perceptor	Estado	Fecha
<input checked="" type="checkbox"/>	827911017 - ENERKEM INC.pdf			

N.I.F.	Nombre	Email
99999999D	Prueba	prueba@prueba.com

Gestion de pago en la tributación local

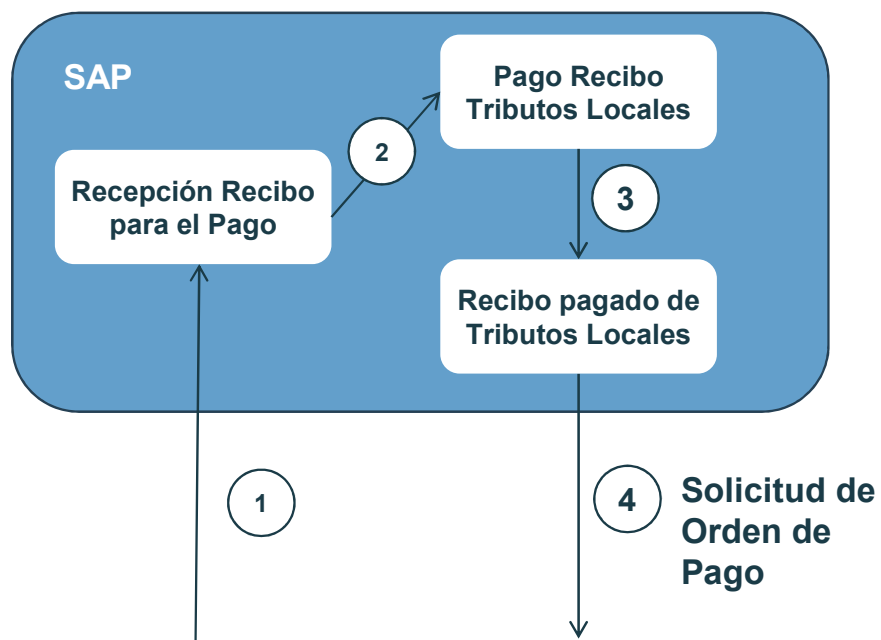

- 1 Envío del recibo a pagar a Tesorería.
- 2 Recepción en SAP del pdf del recibo para poder pagarlo
- 3 Pago del tributo local en la entidad financiera
- 4 Envío del recibo pagado a SIGEFI para la gestión documental de los recibos pagados.

TGVI Modelo 190 - 193 - 296 - 180 - 349

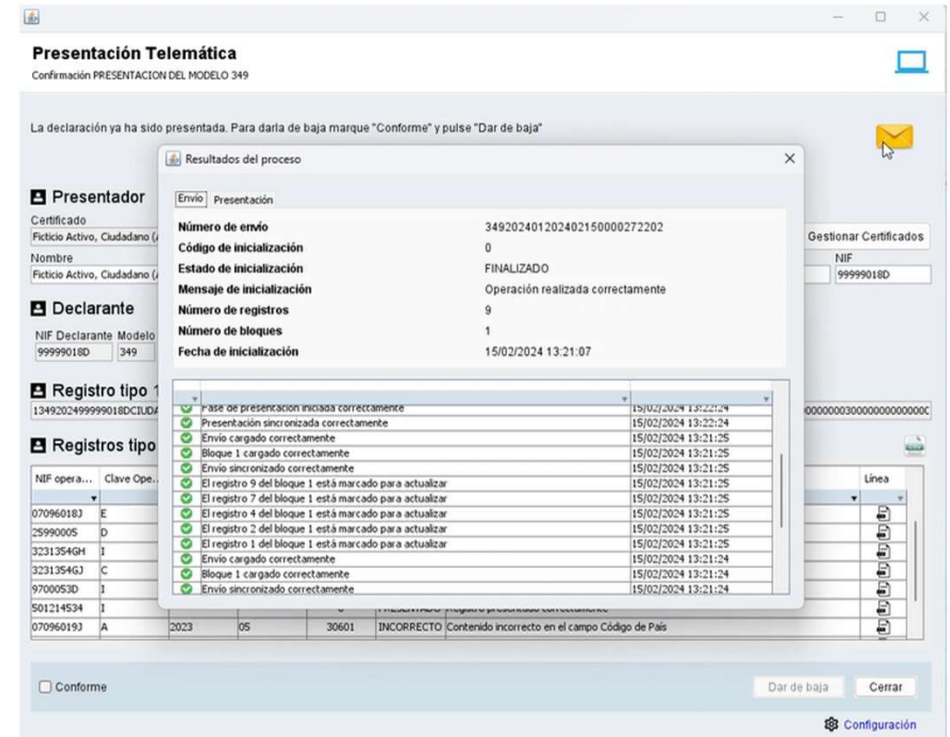

✓ Envío directo de las declaraciones anuales y del modelo 349

✓ Control de errores en caso de que los hubiera a la hora de presentar.

✓ Generación automática de complementarias en caso de no estar bien todos los registros.

✓ Descarga de los justificantes de presentación y de los modelos tributarios presentados.

Últimos cambios legales implementados



Cambio modelos
anuales
territorio común
y forales

Actualización de los modelos
anuales de todos los territorios con
la peculiaridad de cambio para este
año 2023.



Cambio legal
modelo 123 y 216
territorio común y
forales

Segregación en el modelo

- Dividendos
- Resto de Rentas



Actualización
Programa de
Ayuda Modelo
417 Canarias

Actualización del programa de
generación del fichero de
presentación del modelo 417 en la
Agencia Tributaria Canaria.

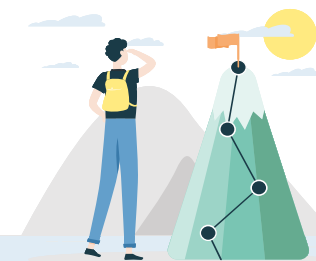

Modelo 430
Canarias

Actualización del modelo con las
nuevas casillas incluidas.



02

Roadmap 2024



Carga masiva
sociedades
Actualización del
mantenimiento de sociedades
mediante carga de Excel

Informe IVA/IGIC
desglose
indicativos por
casilla
Detalle de los importes de
los indicativos por casilla

Carga masiva de
obligaciones
fiscales
Actualización de
obligaciones fiscales
mediante carga de Excel

Roadmap 2024 InDirectos

DAC6
Creación de los nuevos
modelos 234 y 236

Nuevo Informe de
retenciones
Desglose de los perceptores
por territorio foral y su
comparativa con el anual

Certificados de
Retenciones
parametrizables
Posibilidad de parametrizar
las claves que queramos
que aparezcan en cada
certificado

Limitación 50% BINs
Limitación 50% compensación
de BINS en grupos fiscales.

Operaciones de
Fusiones
Ampliación de la
información
Fusión de saldos

Participaciones en
AIEs y UTEs
Nuevo cuadro informativo

Roadmap 2024 Impuesto de Sociedades

Características de
empresa
Creación de los nuevos
modelos 234 y 236

AIEs y UTEs
Mayor detalle de las
operaciones

Recarga Masiva
Interfaces
Nuevo proceso MASIVO

Pilar 2
Multinacionales tributan
con un tipo impositivo
mínimo del 15 %

Pilar 2.0

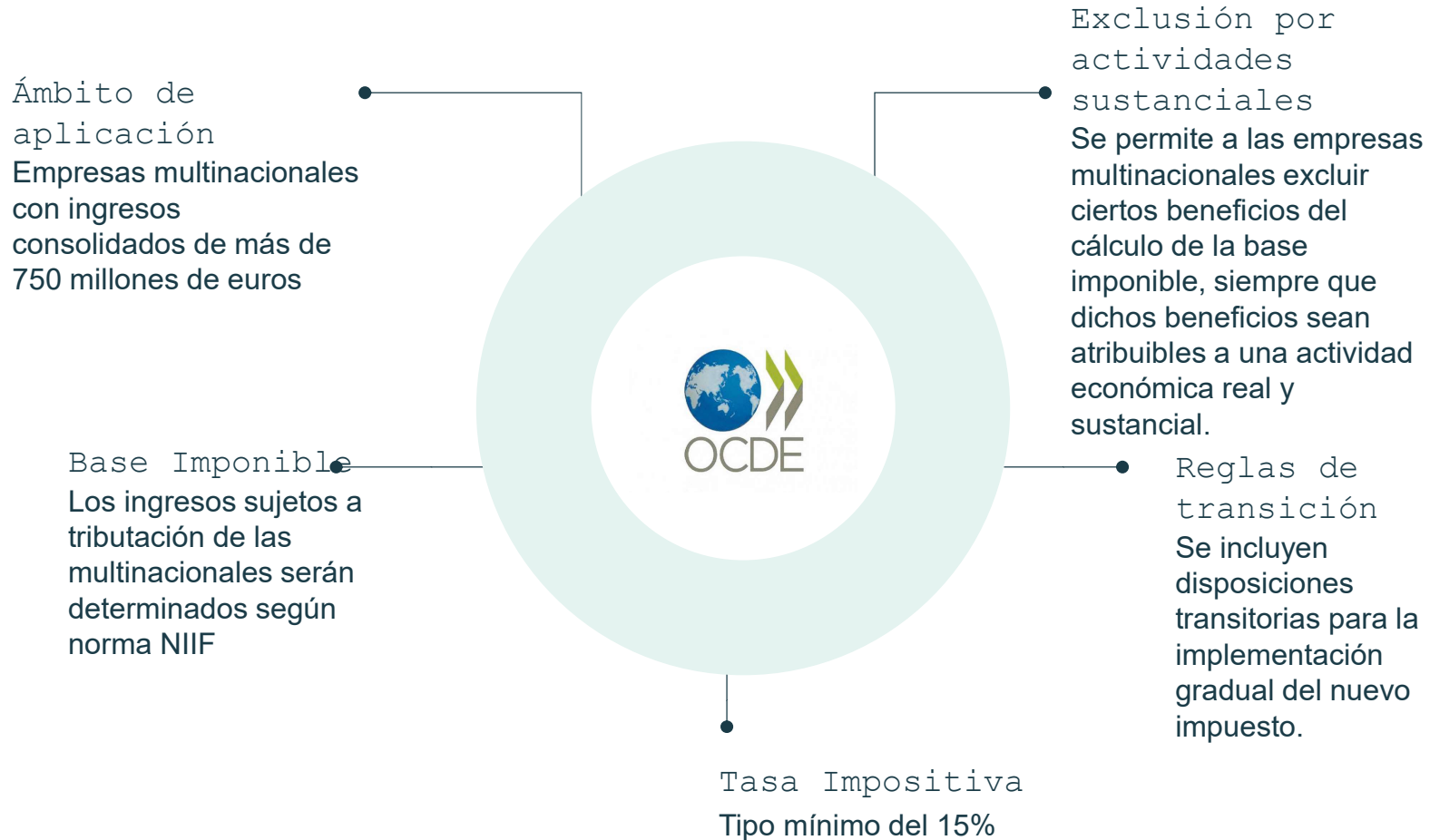

Flujo del Pilar 2



- Carga de la información a nivel individual por sociedad

- Validación por parte del responsable por nivel sociedad y país.

- Información consolidada.
- Resultado del Pilar 2 por jurisdicción.



Gracias



Más accesible. Más eficiente.

Más SIGEFI

Cepsa: Caso de éxito SIGEFI

Conciliación del
SII

Ponentes

minsait

An Indra company



Miguel Barge Álvarez

SIGEFI



Begoña Muñoz Benguria

Responsable Gestión Fiscal
Cepsa Bussiness Services

minsait

An Indra company



David Moreno García

SIGEFI

An Indra company

 **SIGEFI**
Sistema de Gestión Fiscal



Necesidades Cepsa en la Conciliación del SII



¿Por qué SIGEFI?

- ✓ Es nuestra herramienta fiscal
- ✓ Tenerlo todo centralizado
- ✓ Seguridad en el dato
- ✓ Trazabilidad



En que consiste la Conciliación del SII con los modelos de IVA

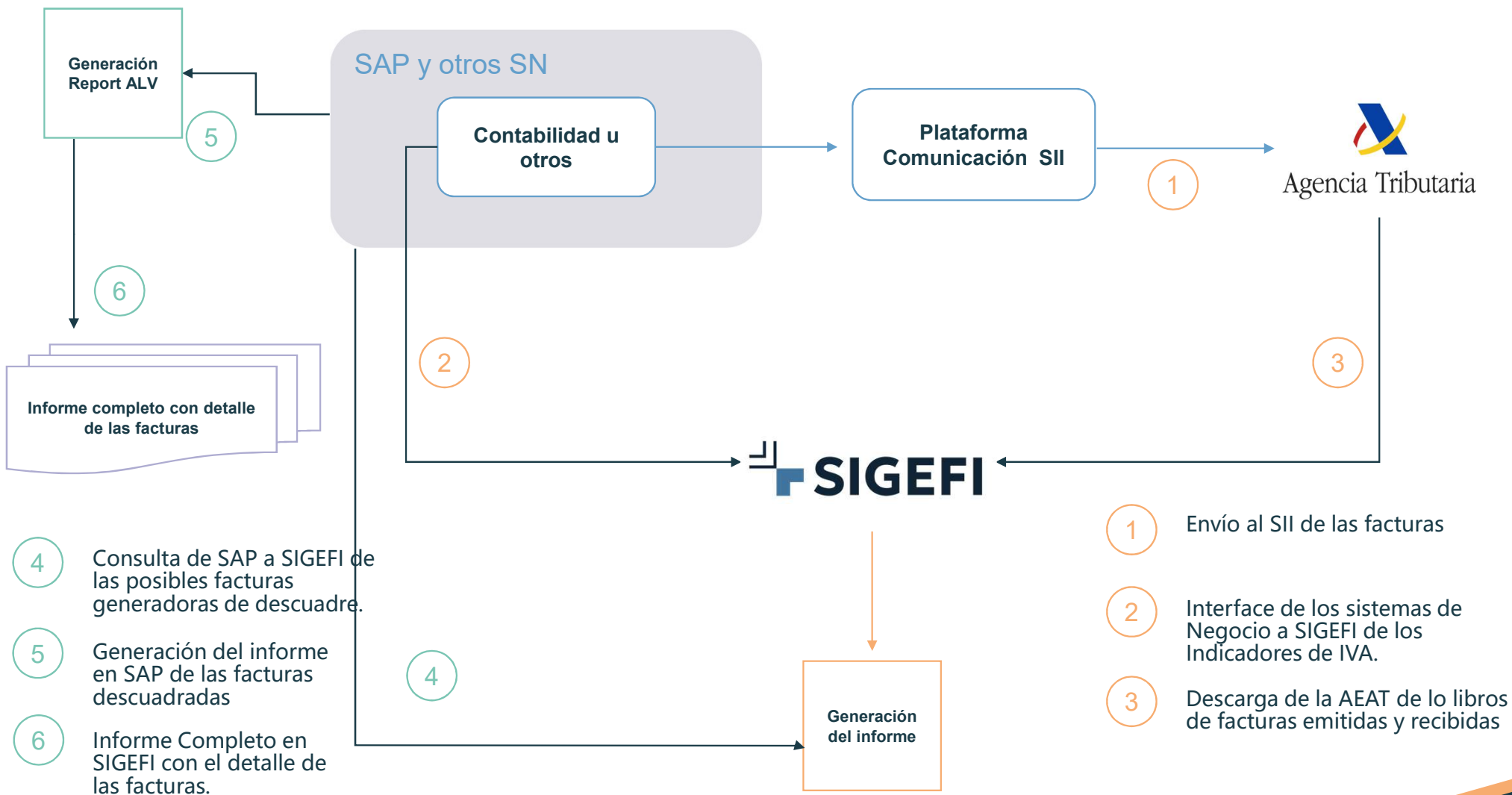

¿Qué detectasteis con los primeros informes?



Temas formales

Facturas de Bienes de Inversión que no tenían la marca cuando se enviaba al SII

Facturas de Bienes de Inversión que no tenían la marca cuando se enviaba al SII



Anulaciones facturas

Operaciones que se estaban neteando en el mismo indicativo

Para la AEAT las facturas anuladas se tienen que presentar en las casillas de modificaciones y rectificaciones



Facturas rectificadas

Mismo caso que las anulaciones, que se están neteando operaciones negativas

Para la AEAT las facturas rectificadas se tienen que presentar en las casillas de modificaciones y rectificaciones

Cómo se pudieron cubrir estas necesidades



Duplicar Indicativos

No era viable el tener que duplicar todos los indicadores para que contablemente se diferenciara las operaciones



Modificación de los extractores

Se incorporó una lógica nueva al extractor de SIGEFI para que mediante unos indicadores ficticios que no se usan en contabilidad, aisláramos estas operaciones



Aislar las operaciones que van a las casillas de modificaciones

Habiendo aislado las operaciones negativas en otros indicadores ya si podemos declarar los modelos asemejándose a los criterios de la AEAT

Resultados obtenidos

01

Ya tenemos el informe de conciliación y ya sabemos los descuadres y estamos trabajando en conseguir adaptar las declaraciones de IVA a los criterios de la AEAT.

02

Tener información conciliada antes de la presentación de las declaraciones

03

Que las declaraciones se ajusten al criterio de la AEAT respecto de las operaciones negativas



Gracias



Más accesible. Más eficiente.

Más SIGEFI

Redeia: Caso de éxito SIGEFI

Integración de la
orden de pago con
Tesorería y
recepción del NRC

A photograph of a modern office building with a dark facade and many windows. On the roof, the word "redeia" is displayed in large, blue, 3D letters. The building is partially obscured by several tall, thin cypress trees in the foreground. The sky is overcast and grey.

redeia

The logo for SIGEFI, consisting of a stylized blue icon of a building or structure to the left of the text "SIGEFI". Below "SIGEFI" is the text "Sistema de Gestión Fiscal" in a smaller, black font.

SIGEFI
Sistema de Gestión Fiscal

Ponentes

minsait

An Indra company



Miguel Barge Álvarez

SIGEFI

redeia



Alberto Cánovas Zazo

Jefe Departamento Fiscal

redeia



Álvaro López García

Responsable Aplicaciones

minsait

An Indra company



David Moreno García

SIGEFI

An Indra company

Necesidades por parte de redeia

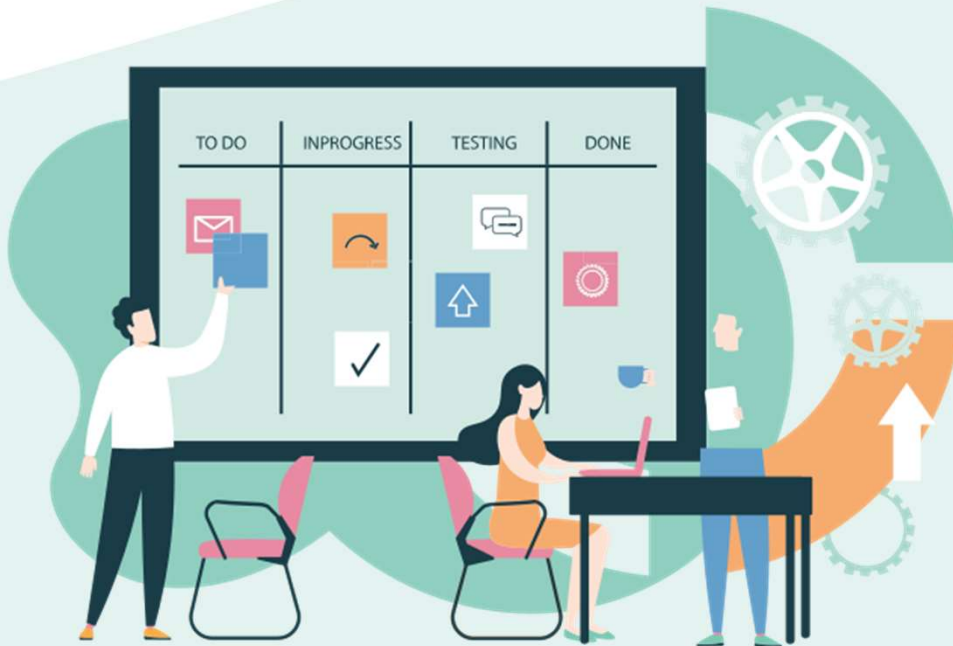

- ✓ Eliminar procesos manuales
- ✓ Evitar errores de transcripción
- ✓ Ahorro de tiempos
- ✓ Ciclo completo integrado

¿Cómo era el proceso anterior a la integración?

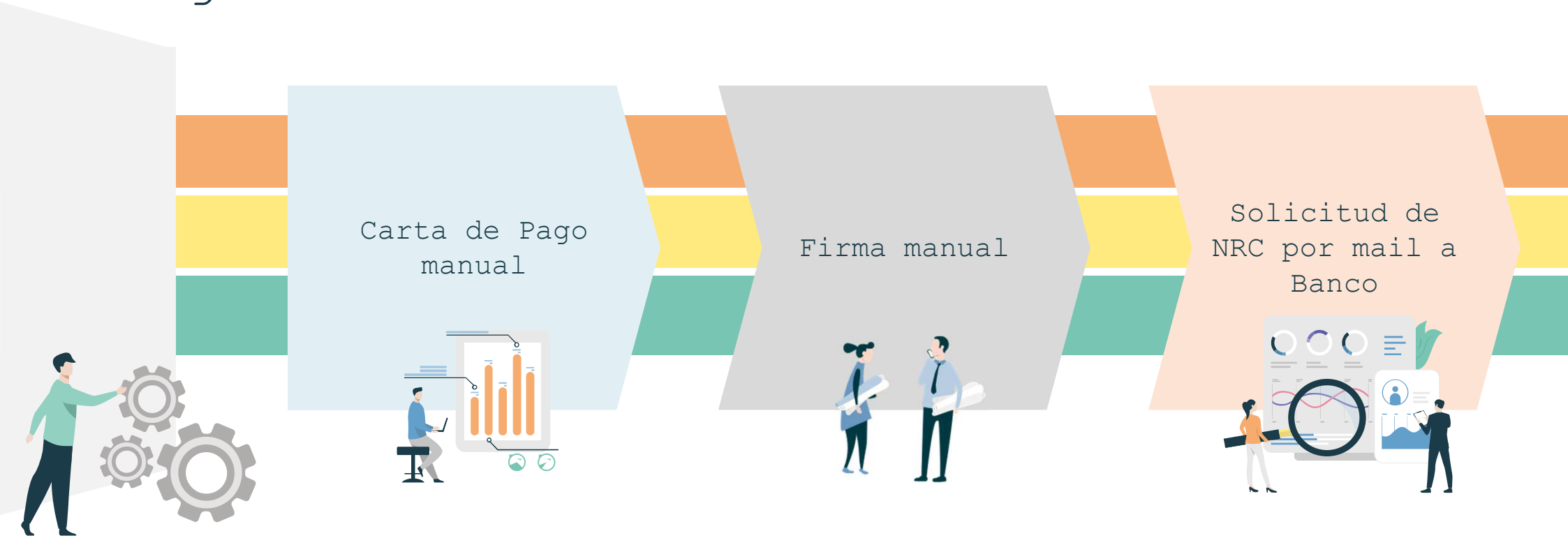

Proceso automático integrado para la solicitud de los NRC



Orden de Pago entre SIGEFI y Redeia

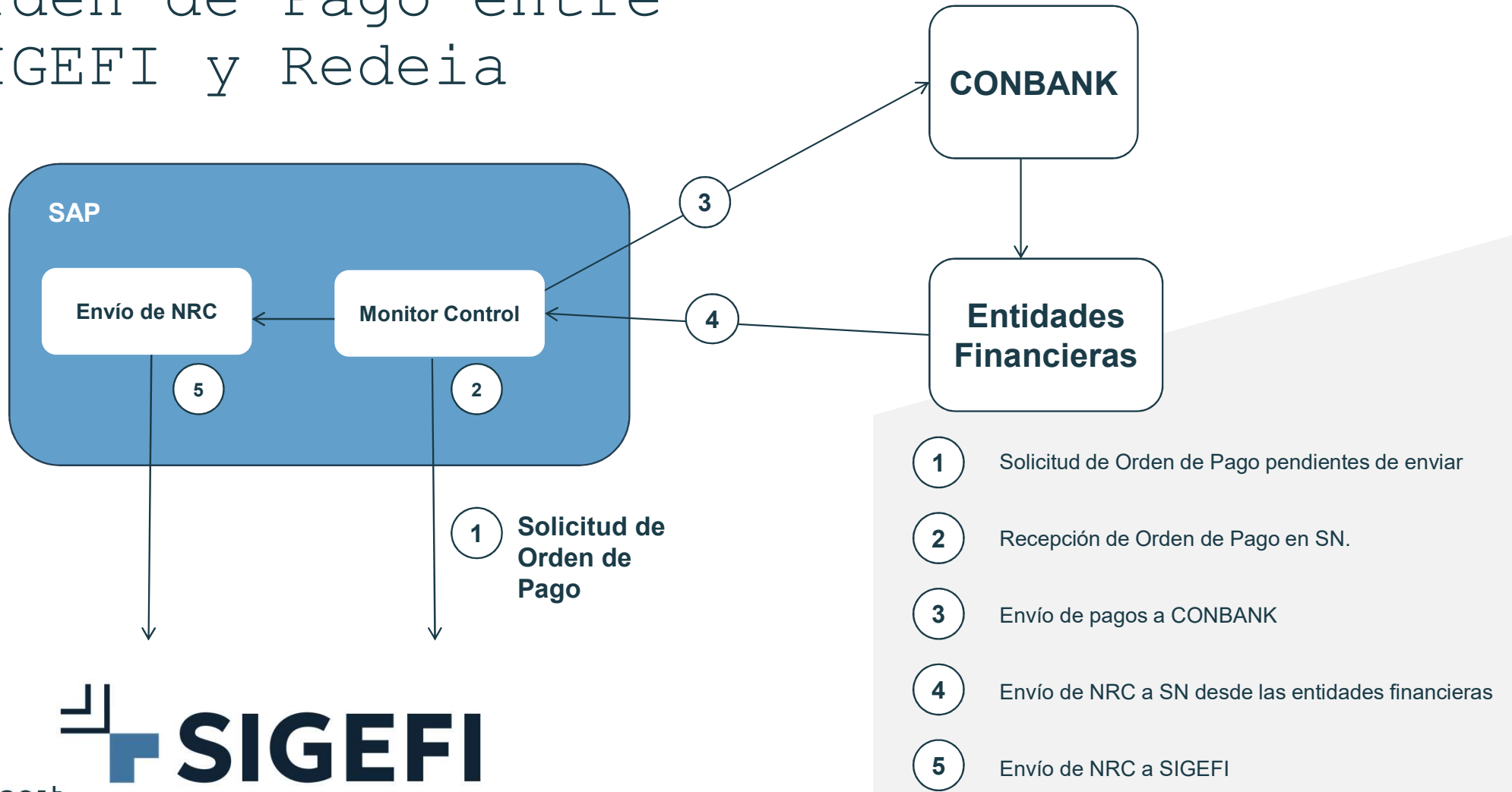

Orden de Pago entre SIGEFI y Sistemas de Negocio

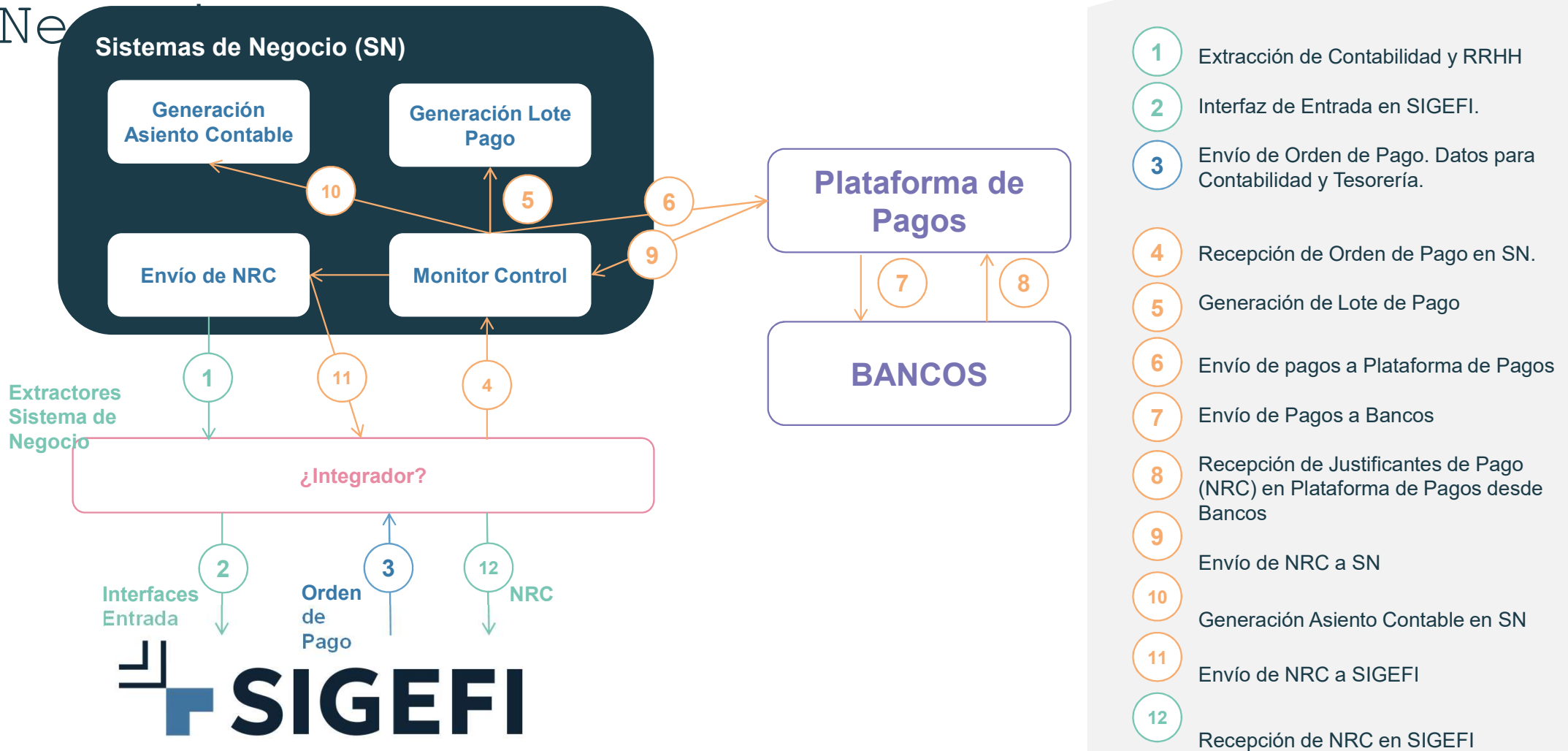

Beneficios obtenidos

- 1 Automatización del proceso de solicitud de los N
- 2 Evitar los procesos manuales y los posibles errores a
- 3 Liberar de carga de trabajo al equipo de fiscal para otras tareas de mayor valor
- 4 Conseguir automatizar casi por completo el compliance de la compañía





Gracias



Más accesible. Más eficiente.

Más SIGEEFI

Índice

- 1. Objetivo
- 2. Estrategia de Migración
- 3. Roadmap
- 4. DEMO



01

Rebranding de marca

Más SIGEFI

Logotipo

- ✓ Estructura lineal
- ✓ Evoca la tecnología
- ✓ Homenaje al logotipo anterior

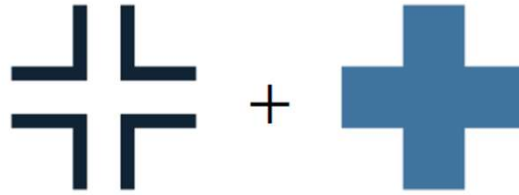

- ✓ Estructura sólida
- ✓ Base robusta SIGEFI: PERSONAS
- ✓ Azul: serenidad, confianza y profesionalidad



Más SIGEFI

Variaciones del Logotipo



Más SIGEFI

Recursos gráficos

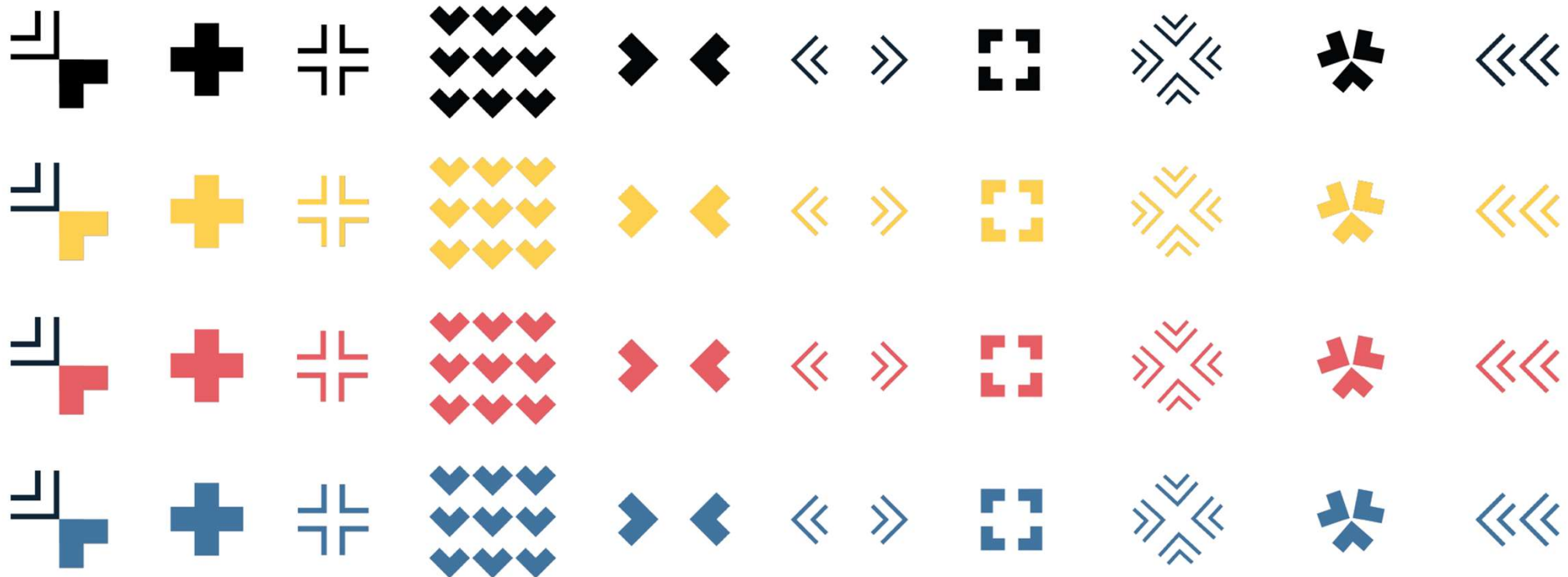

Valores de la marca

Innovación

Gracias a su capacidad de innovación, SIGEFI se mantiene al día de las últimas tendencias tecnológicas ofreciendo a sus usuarios una experiencia constantemente mejorada.

Compromiso

Compromiso con las empresas y los profesionales del sector fiscal. Gracias al desarrollo de una solución integral, SIGEFI no solo simplifica los procesos de gestión, sino que además ofrece un apoyo sólido y constante a los usuarios en su día a día.

Globalidad

Capaz de satisfacer las necesidades fiscales en diversas regiones y mercados, SIGEFI aspira a ser reconocido como una solución global. La cobertura integral se convierte en un valor esencial, destacando la aspiración de la marca de ser internacional y llegar a diferentes segmentos de clientes.

Simplicidad

La simplicidad es clave en la propuesta de SIGEFI. Tanto en el diseño visual como en la funcionalidad del producto, la marca busca simplificar la experiencia del usuario y fomentar la agilidad, permitiendo a los usuarios realizar sus tareas de manera rápida y eficiente.

Fiabilidad

La fiabilidad se presenta como un pilar fundamental de la identidad de SIGEFI. La marca se esfuerza por transmitir garantía y solidez, tanto en la robustez de su producto como en la experiencia que ofrece a sus usuarios.

Soporte

La importancia del soporte y el acompañamiento es clave en la propuesta de valor de SIGEFI. Una solución compuesta por una herramienta y un equipo de soporte comprometidos con acompañar a los usuarios a lo largo de su viaje, lo que nos permite garantizar una experiencia integral.

Eficiencia

La capacidad de SIGEFI para optimizar y agilizar los procesos fiscales y empresariales. La marca busca ofrecer soluciones que sean más ágiles, proporcionando mejoras continuas en su sistema para facilitar la gestión fiscal de manera efectiva y sin complicaciones para sus usuarios.

Accesible

La accesibilidad en SIGEFI implica que la herramienta se adapta a diferentes contextos y usuarios, brindando una experiencia de usuario que facilita la gestión fiscal y empresarial sin complicaciones.



02

Objetivo de la Migración

Objetivos Migración Tecnológica



Funcionales

- ✓ Mejoras de **usabilidad** y **optimización**.
- ✓ Inclusión de **mejoras funcionales**.
- ✓ **Personalización** del entorno por usuario
- ✓ **Mejora de rendimiento** de los procesos actuales
- ✓ **Acceso** a través de **tablets** y terminales **móviles**
- ✓ Interfaz más **moderna** y **ágil**
- ✓ Nuevas opciones de **explotación** y **análisis** de los **datos**



Tecnológicos

- ✓ Migración a **Hiperescaladores**: escalabilidad, dinamismo, almacenamiento distribuido...
- ✓ **Integración** embebida con **aplicaciones de terceros** (PowerBI, Office, etc.)
- ✓ Posibilidad de incorporar **servicios adicionales** de la plataforma BTP
- ✓ Mejora en la **integración** con **sistemas de clientes** y aplicaciones de **IA**



Seguridad y Compliance

- ✓ Integración con **Directorio Activo** de Clientes
- ✓ Posibilidad de **filtrar IPs** por cliente.
- ✓ Adicionalmente la **infraestructura** BTP está certificada en **SOC1 tipo2** y **SOC2 tipo 2**
- ✓ **Actualización continua** de seguridad de la plataforma

1 Objetivo: Cambios Interfaz, Rendimiento y Usabilidad

Página Inicial

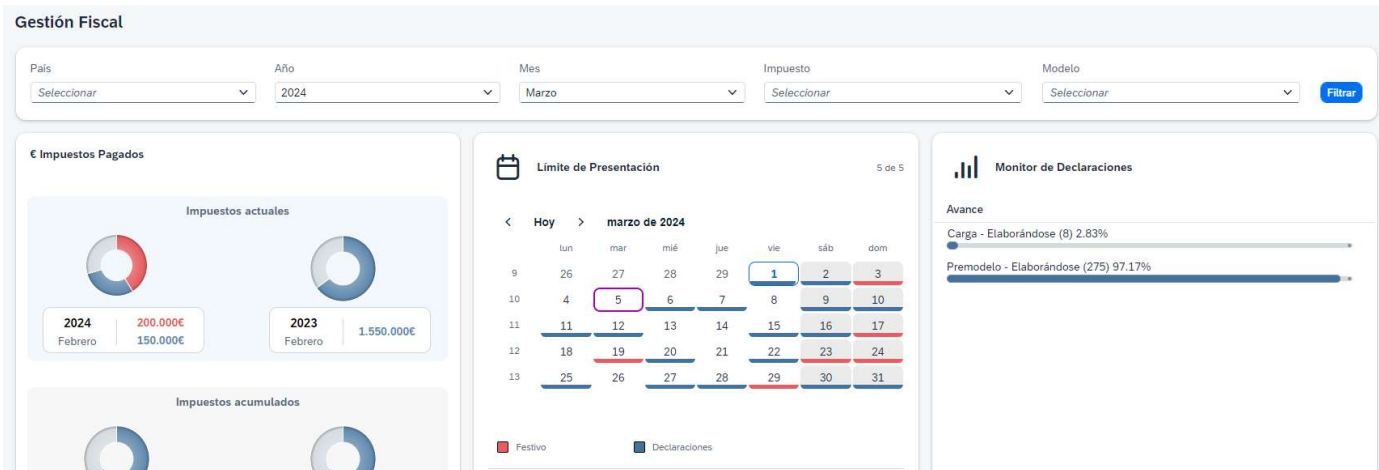

Más

Información

Configurable

Permite Mostrar en la página inicial:

- KPIs
- Gráficos
- Accesos directos a Aplicaciones
- Espacios Personalizados: Mi Área de Trabajo
- Calendarios

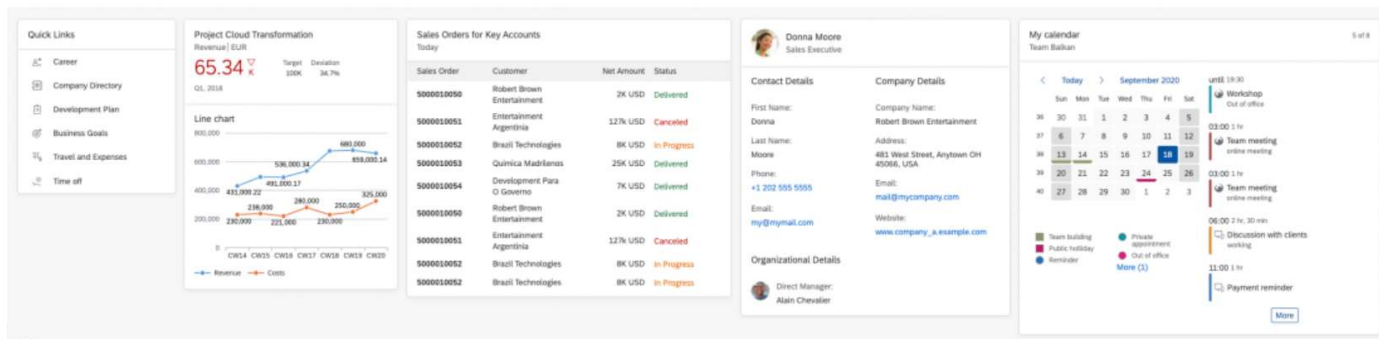

1 Objetivo: Cambios Interfaz, Rendimiento y Usabilidad

Diseño Responsivo



Más

Adaptabilidad
Se adaptan los campos y la visualización dependiendo de la resolución de pantalla desde donde se visualiza.

Puede variar la densidad de la información mostrada.

Se pueden configurar funciones específicas para móviles

1 Objetivo: Cambios Interfaz, Rendimiento y Usabilidad

Filtros con segmentación de datos

< **SIGEFI** Monitor de Declaraciones Todo

Ejercicio: 2020 2021 2022 2023 2024 ...

Periodo: A0 S1 S2 T1 T2 T3 T4 M1 M2 M3 M4 M5 M6 M7 M8 M9 M10 M11 M12 ...

Sociedad: Territorio: Modelo:

↑ ↗

Declaraciones (3963)

Más Agilidad

Posibilidad de segmentar los datos de búsqueda similar a la de PowerBI

Aumenta el usabilidad de visualización de la información

14 Products ✓¹¹ Plenty in St... ⚠³ Shortage ✖⁰ Out of Stock

Products (11) <input type="text" value="Buscar"/>					
<input type="checkbox"/>	TableNameColumnTitle	Supplier	Price	Units Ordered	Units in Stock
<input type="checkbox"/>	Alice Mutton	Exotic Liquids	75.00 EUR	20.00 PC	90.00 PC >
<input type="checkbox"/>	Aniseed Syrup	Grandma Kelly's Homestead	3.00 EUR	6.00 PC	100.00 PC >
<input type="checkbox"/>	Carnarvon Tigers	Grandma Kelly's Homestead	56.00 EUR	40.00 PC	36.00 PC >
<input type="checkbox"/>	Chai	New Orleans Cajun Delights	8.00 EUR	10.00 PC	39.00 PC >
<input type="checkbox"/>	Chang	New Orleans Cajun Delights	6.00 EUR	7.00 PC	81.00 PC >
<input type="checkbox"/>	Chef Anton's Cajun Seasoning	Grandma Kelly's Homestead	108.00 EUR	9.00 PC	11.00 PC >
<input type="checkbox"/>	Chef Anton's Gumbo Mix	Forêts d'érables	18.00 EUR	12.00 PC	21.00 PC >
<input type="checkbox"/>	Grandma's Boysenberry	Plutzer Lebensmittelgroßmärkte	18.00 EUR	25.00 PC	25.00 PC >

1 Objetivo: Cambios Interfaz, Rendimiento y Usabilidad

Elementos Inteligentes

Smart Filter

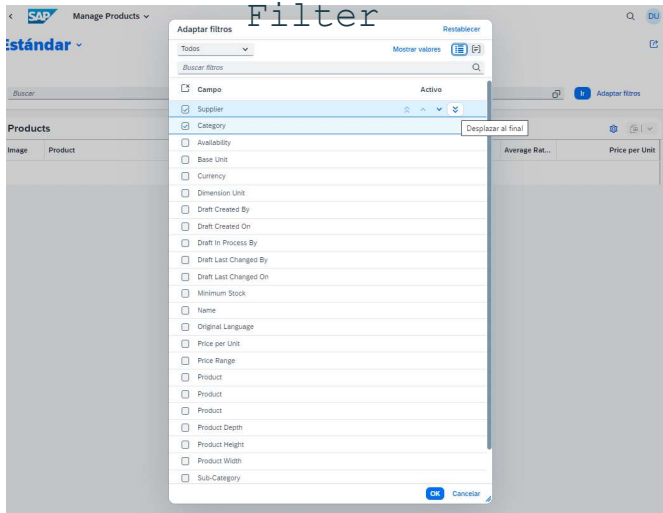

Smart Table

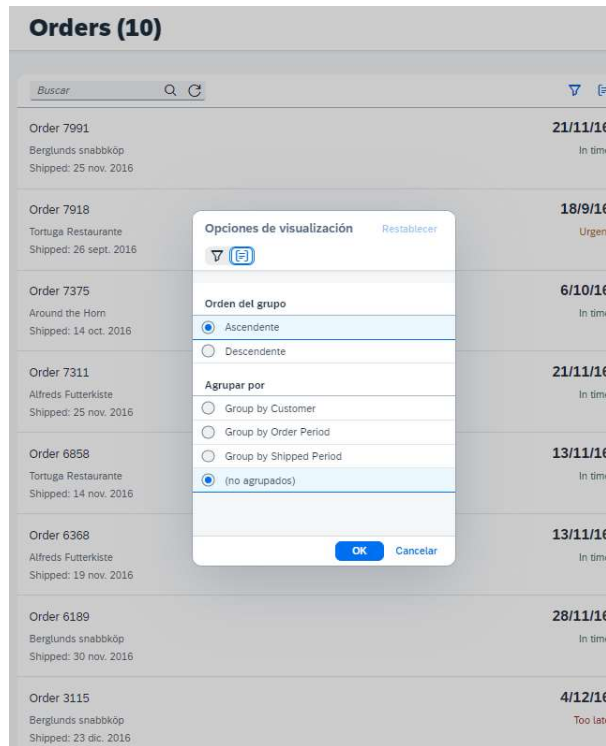

Más Funcionalidad

- Agrupar Información
- Ocultar/Mostrar Campos
- Paginación
- Acciones Individuales por fila
- Exportación

Algunas mejoras

Integración directa de gráficos



Más Visual

Capacidad de filtrado sobre los mismos

Implementación de Flujos de Procesos, Mapas, etc.

Integración dentro de la aplicación de aplicaciones de terceros como Power BI.



03

Estrategia de Migración

Coexistencia ambos entornos y Migración Gradual



Coexistencia

- ✓ En las primeras fases coexistirán ambos entornos
- ✓ Las nuevas funcionalidades y adaptaciones se realizarán directamente en el nuevo entorno

Sistema Actual: www.sigefi.es

Nuevo Entorno: Nueva URL Pdte. definir



Migración por Fases

- ✓ Permitirá un despliegue selectivo y gradual de funcionalidades
- ✓ Opciones de Rollback en caso de necesidad



The screenshot shows the 'Liquidación' (Liquidation) section of the SIGEFI system. It includes a table for 'Base imponible' (Taxable Base) and 'tipo %' (Rate %).

Base imponible	tipo %
159: 0,00	160: 0,00
1: 0,00	2: 4,00
162: 0,00	163: 5,00
	164:

Below this, there is a section for 'Operaciones intragrupo' (Intra-group operations) with a table for 'LIQUIDACIÓN' (LIQUIDATION) showing 'Base Imponible' (Taxable Base) for various operations:

Operación	Base Imponible
Operaciones intragrupo al 4%	1: 150,00
	4: 100,00
	7: 1.300,00
Modificación bases y cuotas de operaciones intragrupo	10: 350,00

The interface also shows tabs for 'Identificación', 'Liquidación', 'Indicativos', and 'Datos de contacto'.



04

RoadMap





05

Demo



06

Taxfinder

Componentes principales

- 1 **Extracción diaria de datos (fuentes externas)** datos desestructurados procedentes de portales web - **boletines oficiales** en materia tributaria, a nivel autonómico y provincial.
- 2 **Modelos analíticos** que utilizan técnicas de procesamiento de lenguaje natural (**NLP**). Uso del producto **RAIP – REPLAN**. Extractor de párrafos y clasificadores. Resúmenes automáticos. Los resultados se almacenan en una **base de datos**. (**Incluye procesamiento de texto en Gallego y Catalán*)
- 3 **Visualización:** informe diario: para realizar la detección de tributos/subvenciones según el impacto en RPSL.
 - Identificación de la localidad afectada, párrafos de interés, normativa aplicable, ...

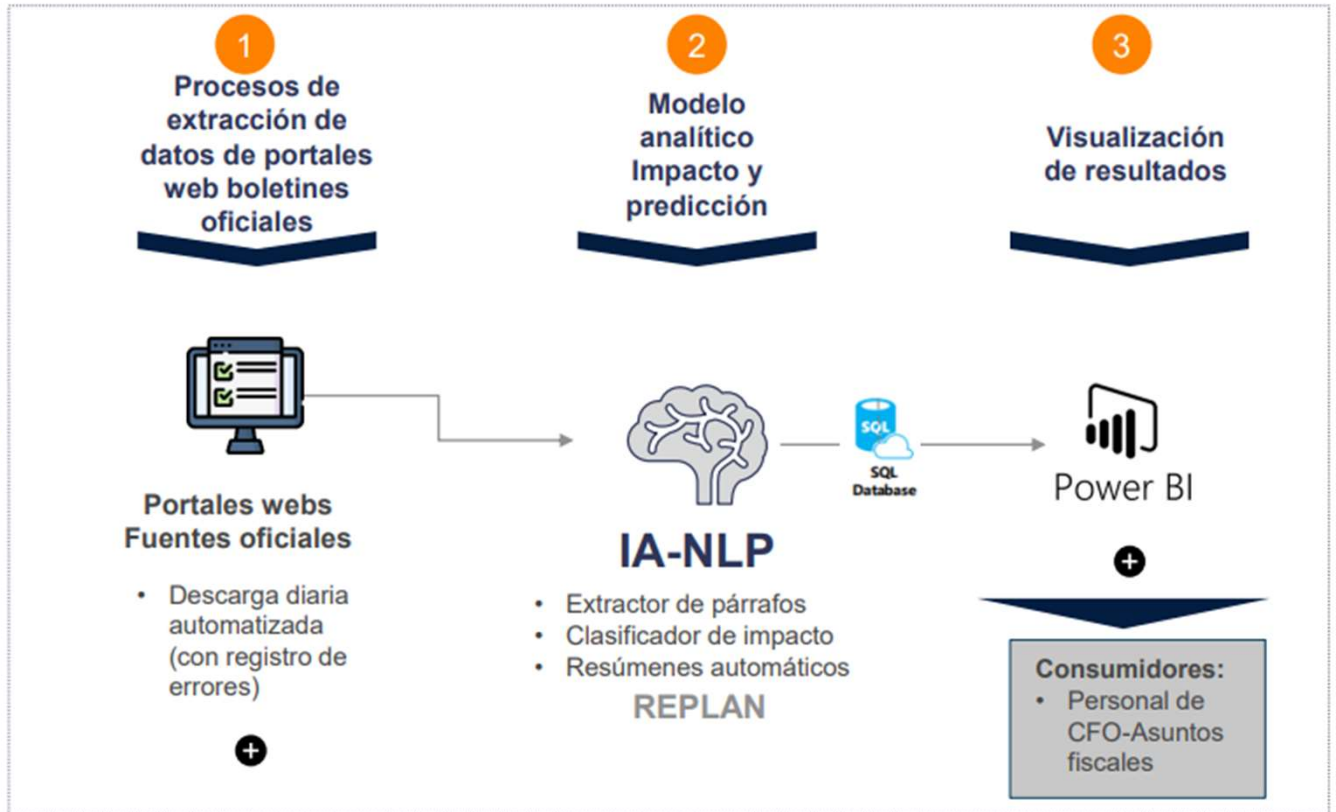

Retos conseguidos tras finalizar el MVP

Los **RETOS** del caso:

- ✓ **Automatización del proceso de detección de tributos y bonificaciones.**
- ✓ **Reducción de tiempos en procesos.**
- ✓ **Detección temprana.**
- ✓ **Mitigación de riesgos fiscales.**
- ✓ **Mejorar la toma de decisiones basada en los datos.**

Los **Requisitos cumplidos**

[1] **Datos**

- ✓ Automatización de la descarga diaria de datos de boletines.

[2] **Modelos analíticos**

- ✓ Extractor de párrafos en base a un diccionario de términos. Técnicas NLP (Replan).
- ✓ Clasificadores de párrafos por impacto.
- ✓ Resúmenes automáticos.

[3] **Visualización de resultados**

- ✓ Informe diario PowerBI con mapa de boletines, resumen (párrafos detectados e impactos) y estadística agregada.

[4] **Productivización end-to-end**

- ✓ Infraestructura cloud Azure, pruebas UAT y documentación.

Fuentes externas cubiertas

5
Comunidades
Autónomas

9
Boletines
Oficiales

+ BOE

Castilla la Mancha	 DIARIO OFICIAL de Castilla-La Mancha  Boletín Oficial de la Provincia de Ciudad Real	Galicia	 DOG  Deputación DA CORUÑA www.dacoruna.gal
Cataluña	 Diari Oficial de la Generalitat de Catalunya  Diputació Tarragona www.dipta.cat Butlletí Oficial de la Província de Tarragona	País Vasco	 Boletín Oficial del País Vasco  Boletín Oficial de Bizkaia
Murcia	 BORM		



Tómate 2
minutos para
rellenar esta
encuesta

<https://forms.office.com/e/yr79yxtT23>



A group of people are shown in silhouette, high-fiving each other against a bright, golden sunset. The sun is low on the horizon, creating a strong lens flare and illuminating the scene with a warm, orange glow. The people's arms are raised, and their hands are stacked in a celebratory gesture. The background shows a blurred cityscape with buildings and a railing, suggesting an outdoor rooftop or balcony setting. The overall mood is one of joy, accomplishment, and gratitude.

¡Gracias!